



АДМИНИСТРАЦИЯ ГОРОДА ПЕРМИ  
ДЕПАРТАМЕНТ ЗЕМЕЛЬНЫХ ОТНОШЕНИЙ

Сибирская ул., д. 15, Пермь, 614000, тел. (342) 212-46-78, факс 212-41-51  
e-mail: dzo@gorodperm.ru, http://www.gorodperm.ru

**РАЗРЕШЕНИЕ**  
**на размещение объекта**  
№ 21-01-44-62 от 10 ЯНВ 2022

Департамент земельных отношений Администрации города Перми в соответствии с пунктом 3 ст. 39.36 Земельного кодекса Российской Федерации, Положением о порядке и условиях размещения объектов на землях или земельных участках, находящихся в государственной или муниципальной собственности, на территории Пермского края без предоставления земельных участков и установления сервитутов, публичного сервитута, утвержденным Постановлением Правительства Пермского края от 22 июля 2015 г. № 478-п, заявлением от 27 декабря 2021 г. № 21-01-07-п-10277

**разрешает** Дубровину Константину

**размещение объекта:** проезды, в том числе вдольтрассовые, и подъездные дороги, для размещения которых не требуется разрешения на строительство.

**на землях:** государственная собственность на которые не разграничена.

**местоположение:** Пермский край, г. Пермь, Индустриальный район.

**разрешение выдано на срок:** 1 год.

Дополнительные условия размещения:

Территория, согласно схеме, расположена в зоне с особыми условиями использования территорий: приаэродромная территория аэродрома аэропорта Большое Савино; в прочей зоне ограничения: лесопарковый зеленый пояс города Перми.

Дубровину К.В.:

1. соблюдать ограничения в использовании земельного участка, установленные статьей 62.4 Федерального Закона от 10 января 2002 г. № 7-ФЗ «Об охране окружающей среды»;

2. соблюдать Правила использования воздушного пространства, установленные постановлением Правительства Российской Федерации от 11 марта 2010 г. № 138 «Об утверждении Федеральных правил использования воздушного пространства Российской Федерации».

**Приложение:** схема предполагаемых к использованию земель или части земельного участка (на 1 л. в 1 экз.)

И. о. заместителя главы администрации  
города Перми – начальника департамента  
земельных отношений администрации  
города Перми



Е.Н. Гонцова

СХЕМА предполагаемых к использованию земель или части земельного участка  
 Объект: проезды в том числе вдольтрассовые и подъездные дороги, для размещения которых не требуется разрешение на строительство.  
 Местоположение: Пермский край, г. Пермь, Индустриальный р-н  
 Площадь: 3У1-1848 кв.м  
 Категория земель: земли населенных пунктов  
 Целевое использование: проезды в том числе вдольтрассовые и подъездные дороги, для размещения которых не требуется разрешение на строительство.

Заявитель

(подпись, расшифровка подписи)

МП

(для юридических лиц и индивидуальных предпринимателей)

Описание границ смежных землепользователей  
 - с точки 1 до точки 3 -земли находящиеся в государственной или муниципальной собственности;  
 - с точки 3 до точки 4 - земельный участок с кадастровым номером 59:01:4416063:10  
 - с точки 4 до точки 7 -земли находящиеся в государственной или муниципальной собственности;  
 - с точки 7 до точки 8 - земельный участок с кадастровым номером 59:01:0000000:78418;  
 - с точки 8 до точки 1 -земли находящиеся в государственной или муниципальной собственности;

Координаты поворотных точек  
 границ  
 Система координат МСК-59

| №п/п | X         | Y          |
|------|-----------|------------|
| 1    | 511650,30 | 2227114,04 |
| 2    | 511596,24 | 2227110,35 |
| 3    | 511521,71 | 2227126,64 |
| 4    | 511514,13 | 2227129,05 |
| 5    | 511510,92 | 2227118,94 |
| 6    | 511536,24 | 2227106,46 |
| 7    | 511532,77 | 2227092,91 |
| 8    | 511539,77 | 2227086,25 |
| 9    | 511546,83 | 2227104,62 |
| 10   | 511584,76 | 2227099,96 |
| 11   | 511651,48 | 2227105,58 |
| 1    | 511650,30 | 2227114,04 |

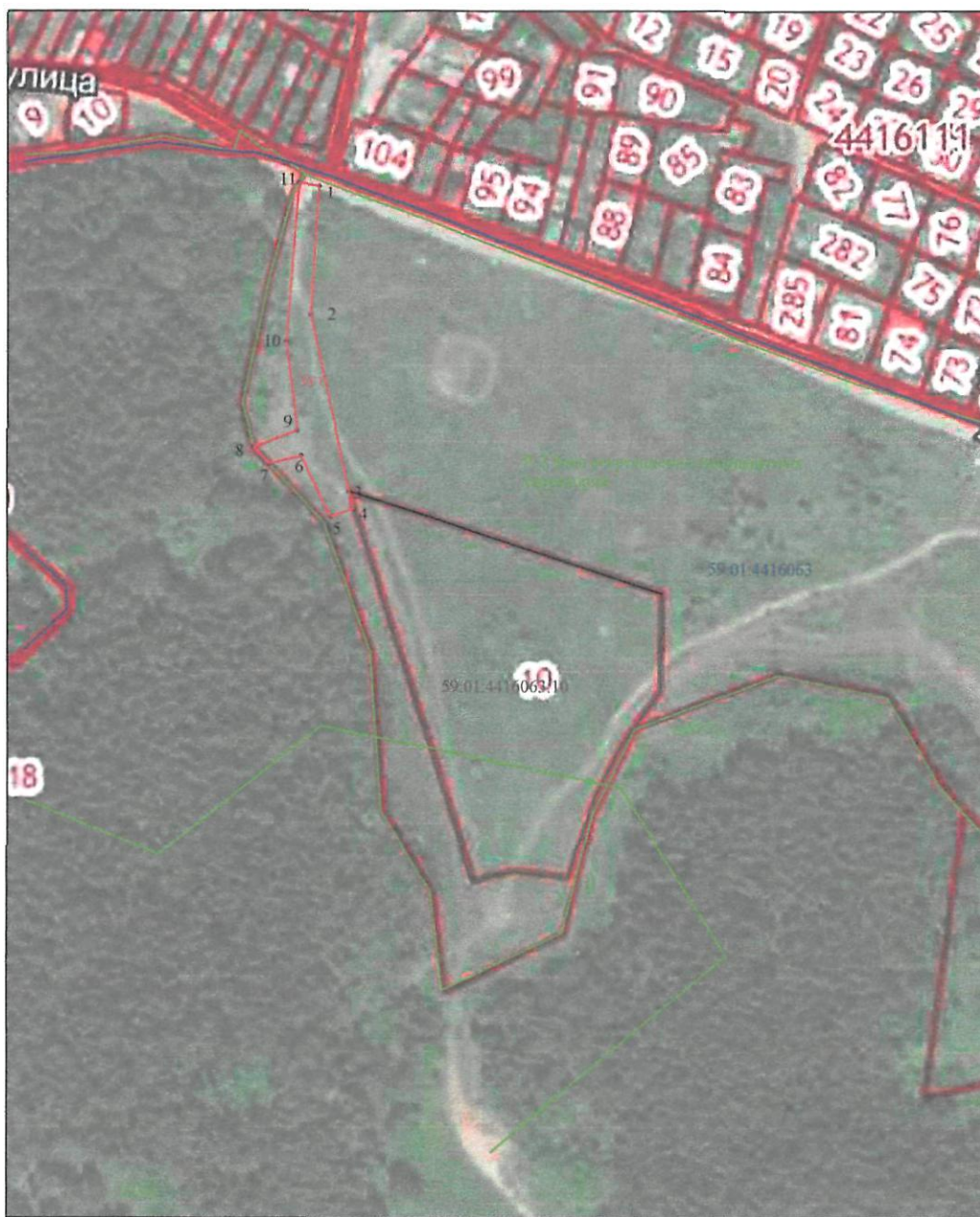

Условные обозначения:

- обозначение образуемого земельного участка
- граница земельного участка, по сведениям ЕГРН
- вновь образуемая граница
- кадастровый номер земельного участка
- номер кадастрового квартала
- граница кадастрового квартала
- обозначение территориальной зоны

3У1

59:01:0000000:82853

59:01:0911570

ПК-1

*(Handwritten signature)*

Масштаб 1:3000